

42.2

ÄNDERUNG AM VERBINDLICHEN

BEBAUUNGSPLAN VOM 10. I. 1964

HIER GRUNDSTÜCK KRIEGMAIER

PLAN NR. 729 ERDING

201

ZEICHENERKLÄRUNG

FESTZUSETZENDE BAULINIEN

AUFZUHEBENDE BAULINIEN

UNVERÄNDERTE "

UNTERSCHRIFTEN

DIE STADTVERWALTUNG
Erding, den 23. Juni 1965
Stadt Erding

DIE GRUNDANLIEGER

(Schmidmayer)
1. Bürgermeister

Kriegsmayr Georg
Peter Lady

F. Landbrecht
K. Schmidmayer

Brandmayer

Stadwerke Erding
Elektro- und
Telegraphenwerk
Josef Eibl

LAGEPLAN M = 1/1000

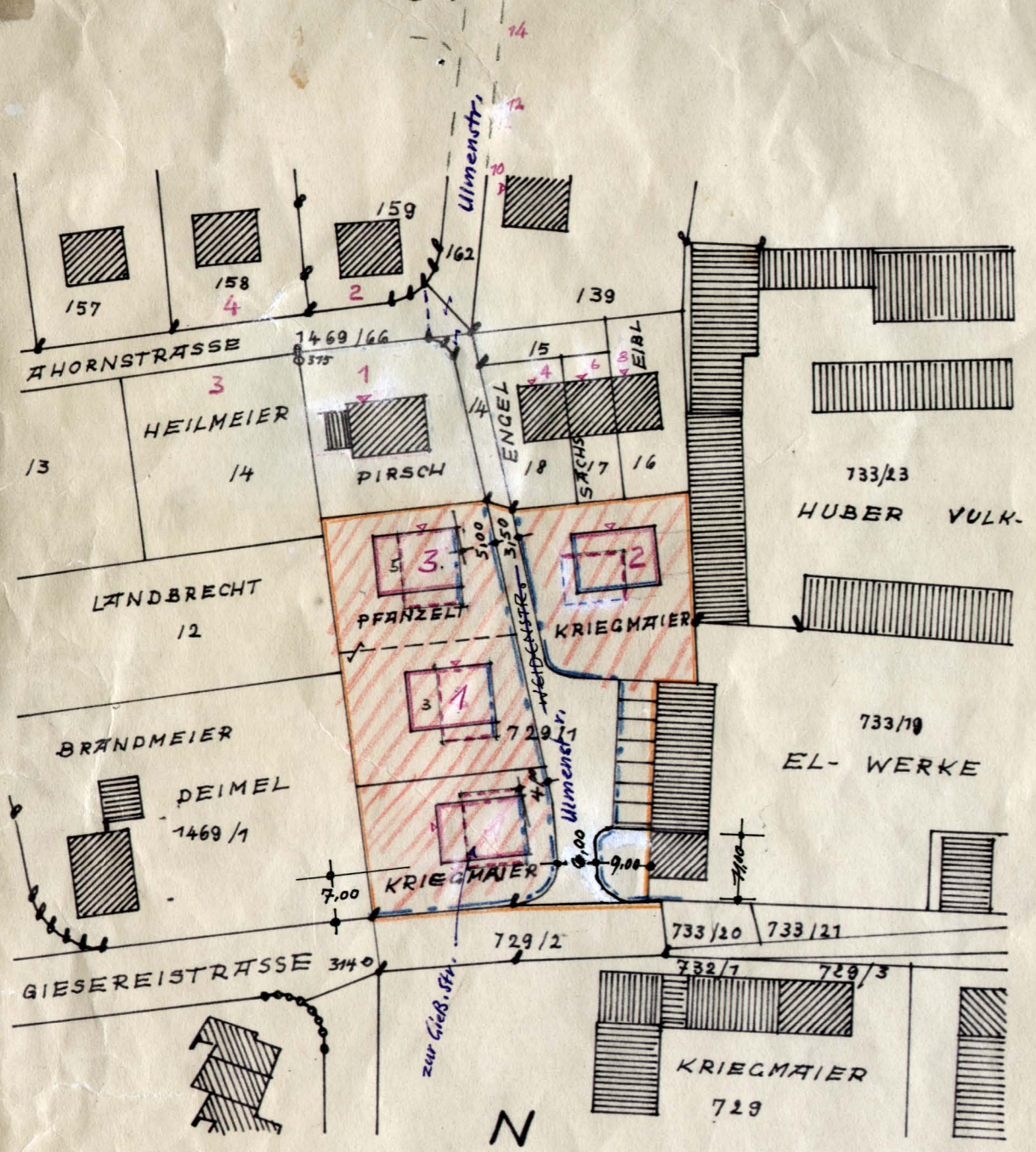

Änderung beschlossen in der
Stadtratsitzung am 21.6.1965

Erding, den 23.6.1965



Stadterdning
in Vertretung
2. Bürgermeister

LANGENGESLING - AM 12-III-1965 - DER ZEICHNER -

Lang. Zeller
Baugeschäft M. Zeller
Langengesling 9, Telefon 2842